

Lista de
Material
Escolar
2026



Escola
montessori



4º Ano

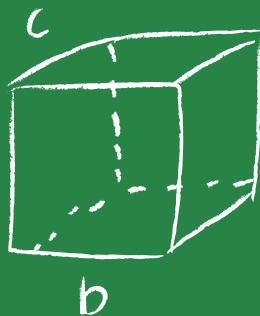
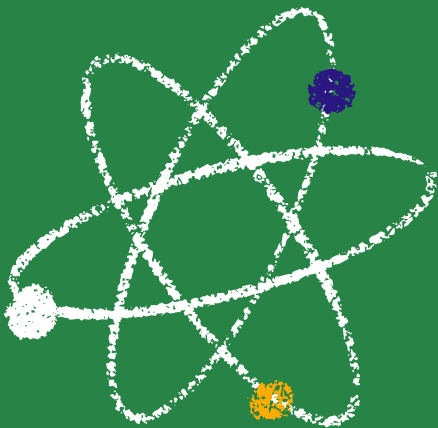

ITENS DE USO DIÁRIO, DA LISTA DE MATERIAL ESCOLAR QUE DEVEM PERMANECER NA MOCHILA

- ☐ Agenda personalizada (será entregue pela escola)
- ☐ 2 Apontadores (fino e grosso, com depósito)
- ☐ 5 Borrachas brancas
- ☐ 1 Caixa de lápis de cor (24 cores)
- ☐ 1 Dicionário da Língua Portuguesa
- ☐ 1 Estojo com divisórias
- ☐ 1 Estojo hidrocor (ponta fina)
- ☐ 1 Garrafa de água (identificada)
- ☐ 5 Lápis pretos (nº 2)
- ☐ 5 Lápis pretos finos (triangular)
- ☐ 2 Marcadores de texto à base de água (amarelo e verde)
- ☐ 2 Réguas de 30cm (acrílica e transparente)
- ☐ 1 Tesoura sem ponta
- ☐ 2 Tubo de cola bastão (40g)
- ☐ 1 Transferidor (180º)

Todos os itens acima devem ser identificados

ITENS DA LISTA DE MATERIAL ESCOLAR QUE DEVEM SER ENTREGUES PARA A PROFESSORA, NO DIA DO RECONHECIMENTO - 27/1/2026.

- ☐ 1 Caderno grande pautado 96 folhas - espiral (sem picotes nas folhas)
- ☐ 1 Caderno grande quadriculado (1 cm) - espiral (sem picotes nas folhas)
- ☐ 1 Fichário argolado PVC Cristal A4 (Ed. Cósmica)
- ☐ 1 Fichário argolado PVC Cristal A4 (Produção de Texto)
- ☐ 200 sacos plásticos PP A4 (furação universal 0,10mm 410-50)
- ☐ 1 Pasta Catálogo A4 - transparente (50 plásticos - Geometria)
- ☐ 1 Pasta Polionda (4cm - branca - transparente)
- ☐ 1 Prancheta
- ☐ Todos os livros didáticos (encapados e identificados)

ITENS DA LISTA DE MATERIAL ESCOLAR QUE DEVEM SER ENTREGUES NO SETOR DE SUPRIMENTOS NOS DIAS - 16 A 19/12/2025 OU 20 A 23/1/2026, DAS 8h ÀS 17h.

- ☐ 1 Bloco Criativo Colorido (325mm x 225mm)
- ☐ 1 Bloco Criativo A4 (120g/m²)
- ☐ 1 Bloco para Desenho A4 (branco - 140g/m²)
- ☐ 1 Bloco de papel vegetal (50 folhas)
- ☐ 1 Caneta para retroprojektor ponta dupla (preta)
- ☐ 1 Cola branca (90/110g)
- ☐ 1 Cola para tecido (35g a 100g)
- ☐ 1 Fita Tafetá (25mm x 50m - vermelha)
- ☐ 6 Folhas de cartolina dupla face (vermelha, preta, verde e branca)
- ☐ 4 Folhas de EVA com glitter (amarelo, preto branco e vermelho)
- ☐ 2 Folhas de EVA liso (preta ou branca)
- ☐ 1 Pacote de Balão liso Nº 09 cores sortidas (50 unidades)
- ☐ 1 Pacote de palitos de picolé (cru)
- ☐ 4 Pacotes de papel Sulfite colorido A4 - 100 folhas (rosa, amarelo, azul e verde)
- ☐ 1 Pincel para pintura (chato nº 24)
- ☐ 2 Potes de tinta acrílica brilhante (verde escuro e roxo)
- ☐ 2 Potes de tinta guache (250ml - preto e vermelho)
- ☐ 2 Potes de massa de modelar (500g)
- ☐ 1 Resma de papel A4 (branco - 500 folhas)
- ☐ 2 Rolos de fita dupla face (24mm x 30m)
- ☐ 1 Tela para pintura (20x30cm)

OBS.: OS PAPÉIS DEVEM SER ENTREGUES ABERTOS.

LIVROS DIDÁTICOS

- ☐ **Português - CONECTE 4º ano - Língua Portuguesa volume único - aluno** (Carolina Assis Dias Vianna, William Roberto Cereja, Paula De Grande) - ISBN- 9786560851726 (aquisição pela LIVROFÁCIL)
- ☐ **Produção de Texto - Marcha Criança - 4º ano - Antonio Barreto, Graça Sette, Márcia Travalha, Ivone Ribeiro, Nara Bitat - Editora Scipione, 2020.** ISBN: 9788547402990 (aquisição pela LIVROFÁCIL)
- ☐ **Minidicionário da Língua Portuguesa - Silveira Bueno - Editora FTD.** ISBN: 9-788-596-002-523
- ☐ **Matemática - CONECTE 4º ano - Matemática volume único - aluno (Luiz Roberto Dante) - ISBN- 9786560851733 (aquisição pela LIVROFÁCIL)**
- ☐ **Geoatlas Básico - Maria Elena Simielli - Editora Ática, 2019. (O mesmo de 2025) ISBN: 9-788-508-193-301 (aquisição pela LIVROFÁCIL)**
- ☐ **Atlas Escolar Geográfico, Histórico e Cultural do Distrito Federal - Míriam Bueno; Vânia Souza; Cristina Leite - Atualizado - Editora C&A. Alfa Comunicação. ISBN: 9-788-557-910-218**
- ☐ **Programa de Oficina das Finanças na Escola - 4º ano - BNCC - Carolina Simões Lopes Ligocki; Silvana Maria Silva Iunes - 3ª Edição - Editora FTD. ISBN: 9-786-586-833-089**



livrofácil

Qualquer dúvida ligue no número exclusivo de atendimento aos pais e responsáveis.

 (11) 3274-6000

 (11) 4383-8900

de segunda à sexta-feira das 9h às 17h.

Em oportuno, a escola enviará o código de acesso para a realização da compra.



PROJETO LEITURA



Para o acervo do Projeto Leitura é necessária a aquisição de 3 livros literários, conforme a lista disponível na secretaria ou o pagamento da taxa, no ato da matrícula.



Thomas
Bílingue for
Schools

O MATERIAL DE INGLÊS DA CASA THOMAS JEFFERSON É PRODUZIDO EM PARCERIA COM A NATIONAL GEOGRAFIC LEARNING, COMPOSTO POR:

- STUDENT BOOK
- PRACTICE BOOK
- GRAMMAR BOOK
- THINKING OUTSIDE THE BOX - CAIXAS MAKER (TRABALHO COLETIVO)
- ACESSO A PLATAFORMA DIGITAL
- PORTFÓLIO

MATERIAL NÃO COMERCIALIZADO POR LIVRARIAS,

O PAGAMENTO DA TAXA, REFERENTE AO MATERIAL, DEVERÁ SER FEITO NA ESCOLA.

OBSERVAÇÕES

- ★ Todos os livros didáticos e os cadernos deverão ser encapados, devidamente identificados e entregues à professora, no Dia do Reconhecimento.
- ★ Os materiais de uso diário deverão ser verificados e repostos, ao longo do ano, pela família.
- ★ Na lancheira deve conter, diariamente, guardanapo de tecido e talheres.
- ★ A mochila, a lancheira e os materiais do aluno devem ser higienizados diariamente.
- ★ Os itens da Lista de Material Escolar - do Setor de Suprimentos, devem ser entregues nos dias **16 a 19/12/2025** ou 20 a 23/1/2026.
- ★ Reunião com Pais - 26/1/2026, das 10h às 12h (matutino) e das 16h às 18h (vespertino).
- ★ O Dia do Reconhecimento será no dia 27/1/2026 das 8h às 12h (matutino) e das 16h às 18h (vespertino).
- ★ O início do ano letivo será no dia 28/1/2026.

A LISTA DE MATERIAL ADQUIRIDA É PARA USO DOS PROJETOS, DE ACORDO COM A PROPOSTA PEDAGÓGICA. POR ESSA RAZÃO, SOLICITAMOS QUE PRIMEM PELA QUALIDADE DOS PRODUTOS.



"A IMAGINAÇÃO NÃO SE TORNA GRANDE ATÉ QUE OS SERES HUMANOS, DADA A CORAGEM E A FORÇA, A USEM PARA CRIAR."

MARIA MONTESSORI



**OS MATERIAIS ESCOLARES E UNIFORMES PODERÃO SER ENCONTRADOS EM
QUALQUER PAPELARIA OU NOS SEGUINTE ENDEREÇOS:**



Koala Malharia
(61) 3242 3556
koalamalharia@terra.com.br
www.koalamalharia.com.br
SHCL Quadra 307 Bl. B Lj. 21 - Asa Sul
Brasília DF



Livraria e Papelaria Flórida
(61) 99415-0554
(61) 3552 0139
papelariaflorida@hotmail.com
Av. Central Bl. 790 Lj. 1/2
Núcleo Bandeirante DF



Papelaria Casa das Artes

@casadasartesooficial

acasadasartes.com.br

Asa Norte: SCLN 102, Bl C, subsolo
3031-6600 / 9 9907-1548 ☎

Águas Claras: Rua 33/34 Norte, Lote 1, Av. das Castanheiras
3027-8599 / 9 9912-3888 ☎



Xereta Kids

SIG Ponto de referencia: na Rua do Bar Quintal
da Tia Sandra loja 1305 - Cruzeiro / Sudoeste /
Octogonal, Brasília - DF, 70610-460

(61) 98270-9255

A CASA DO COLEGIAL



W2 509 SUL BLOCO B
(61) 3244-2512
(61)98477-0799

ORCAMENTO@CASADOCOLEGIAL.COM.BR



PAPELARIA E LIVRARIA J.A

LOJA 706 NORTE
(61) 3031-6100

SCRN 706/707 BLOCO H, LOJAS 25, 31 E 35 -
ASA NORTE, BRASÍLIA - DF, 70740-680

LOJA 311 SUL
(61) 3031-6130

SHCS CLS 311 - ASA SUL, BRASÍLIA - DF, 70364-500

(61) 3037-1335

**Shopping
RISK**

PAPELARIA, LIVRARIA,
INFORMÁTICA E UNIFORMES

TAGUATINGA

QNE 01 Lote 05 Loja 1
Av. Comercial Norte

(61) 3351-2126

(61) 99137-1180

ÁGUAS CLARAS (61) 3436-1800 (61) 99136-2289
Rua 09 Sul Lote 15 Lojas 7,8 e 9 - Av. Araucárias

SAMAMBAIA (61) 3045-8038 (61) 98568-0766
QS 408 Conj. B Lote 02 - Samambaia Norte

CEILÂNDIA (61) 3372-5166 (61) 99153-4514
QNM 01 Conj. H Lote 42 - Ceilândia Sul



www.shoppingrisk.com.br



@Shoppingriskoficial

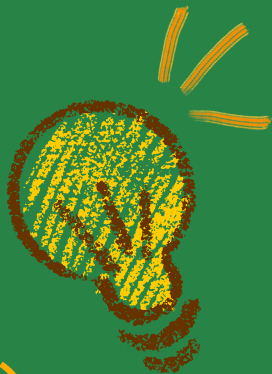
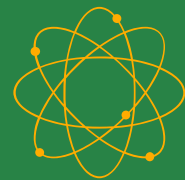

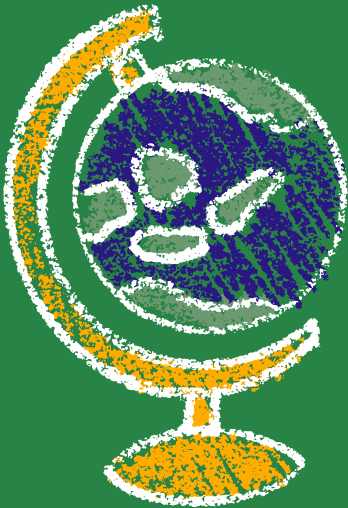



Escola **montessori**

Tel. (61) 3346-2733

www.escolamontessori.com.br

SGAS Quadra 913 - Conjunto A

Brasília - DF

CEP: 70390-130

 **(61) 9 9535.7538 (Secretaria)**

 **@escolamariamontessoridf**

 **/escolamariamontessoridf**

 **/mariamontessoridf**