



Lista de  
**Material  
Escolar**  
2026



Escola  
**montessori**

**9º Ano**

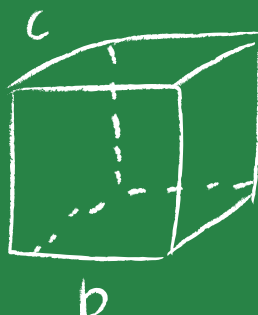
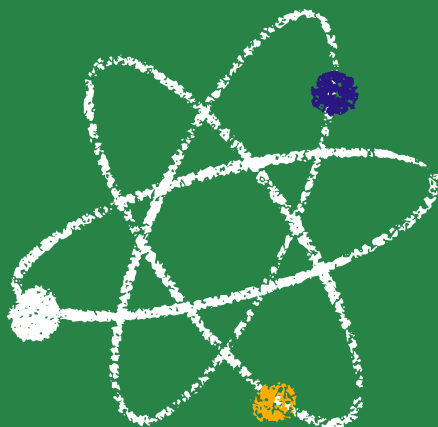

## ITENS DE USO DIÁRIO, DA LISTA DE MATERIAL ESCOLAR QUE DEVEM PERMANECER NA MOCHILA

- ☐ Agenda personalizada (será entregue pela escola)
- ☐ 2 Apontadores (fino e grosso, com depósito)
- ☐ 5 Borrachas brancas
- ☐ 1 Caixa de canetas hidrográficas (ponta fina - 12 cores)
- ☐ 1 Caixa de lápis de cor fino (24 cores)
- ☐ 1 Calculadora de oito dígitos (não pode ser científica)
- ☐ 3 Canetas esferográficas (azul, preta e vermelha)
- ☐ 1 Compasso
- ☐ 2 Corretivos em fita
- ☐ 1 Dicionário da Língua Portuguesa
- ☐ 1 Garrafa para água (identificada)
- ☐ 5 Lápis pretos ou 1 lapiseira 0.7mm
- ☐ 1 Lápis 6b
- ☐ 2 Lápis 2b
- ☐ 3 Marcadores de texto à base de água (amarelo, azul e verde)
- ☐ 1 Régua de 30cm (acrílica e transparente)
- ☐ 1 Tesoura sem ponta (identificada)
- ☐ 2 Tubos de cola bastão (40g)
- ☐ 1 Transferidor (180°)

## ITENS DA LISTA DE MATERIAL ESCOLAR QUE DEVEM SER ENTREGUES PARA A PROFESSORA, NO PRIMEIRO DIA DE AULA - 27/1/2026.

- ☐ 1 Caderno de 1 matéria (capa dura) - História
- ☐ 1 Caderno de cartografia e desenho
- ☐ 2 Cadernos grandes pautados (96 folhas - espiral e sem picotes) - Língua Portuguesa e Matemática
- ☐ 1 Caderno (96 folhas - Espiral sem picotes) - Inglês
- ☐ 2 Cadernos - 10 matérias com 200 folhas ou fichário
- ☐ 1 Pasta Novaonda Escolar (335mm x 245mm x 20mm)



**ITENS DA LISTA DE MATERIAL ESCOLAR QUE DEVEM SER ENTREGUES NO SETOR DE SUPRIMENTOS NOS DIAS - 16 A 19/12/2025 OU 20 A 23/1/2026, DAS 8h ÀS 17h .**

- ☐ 1 Bloco Criativo Colorido A4 (120g/m<sup>2</sup>)
- ☐ 1 Bloco Criativo Colorido A4 Luminoso 120g/m<sup>2</sup> (Color Set)
- ☐ 1 Caneta para retroprojeter (ponta dupla, cor preta)
- ☐ 1 Fita dupla face (12mmX30m)
- ☐ 4 Folhas de cartolina dupla face (azul escuro e cinza)
- ☐ 2 Folhas de EVA com glitter (dourada e prata)
- ☐ 1 Pincel para pintura chato
- ☐ 2 Potes de tinta acrílica brilhante (azul claro e preto - 250ml)
- ☐ 2 Potes de tinta guache (branca e rosa - 250ml)
- ☐ 1 Resma de papel A3 - branco (500 folhas)
- ☐ 2 Rolos de fita crepe marrom (18mm x 50m)
- ☐ 2 Tubos de cola branca (90/110g)

**OBS.: OS PAPÉIS DEVEM SER ENTREGUES ABERTOS.**

**A LISTA DE MATERIAL SOLICITADA É PARA USO NOS PROJETOS, DE ACORDO COM A PROPOSTA PEDAGÓGICA. POR ESSA RAZÃO, SOLICITAMOS QUE PRIMEM PELA QUALIDADE DOS PRODUTOS.**



# LIVROS DIDÁTICOS

## ATENÇÃO!

É necessária a aquisição do KIT CONECTE, disponível exclusivamente para compra na Livro Fácil. Será necessário efetuar um cadastro. Em oportuno, a escola enviará o código de acesso e as orientações para a realização da compra.

O kit inclui as seguintes obras:

• História • Ciências • Geografia • Matemática • Português.

### Observações Importantes:

Os livros **não são vendidos separadamente**, pois fazem parte do Kit. Após a compra, os exemplares serão entregues diretamente no **endereço cadastrado** no ato da aquisição.

Os livros de **Arte e Espanhol** serão fornecidos pela escola, **gratuitamente**, no início do ano letivo. Cada estudante receberá login e senha para acessar a **Plataforma Plurall**, onde estarão disponíveis os recursos digitais. Ressaltamos que o NOTEBOOK deve ser utilizado apenas em casa, não sendo necessário levá-lo para a escola.

## ATENÇÃO!

Os títulos, abaixo, **não** fazem parte do **Kit Conecte** e devem ser adquiridos individualmente:

- ☐ **Produção de Texto** - Todos os Textos 9º ano - Ed. Cultural Didáticos 7ª Edição - William Cereja; Carolina Vianna; Paula Bacarat, 2023.  
ISBN: 9-786-559-451-227
- ☐ **Gramática** - Gramática: texto, reflexão e uso - Ensino Fundamental, Volume único/William Cereja; Carolina Vianna - 6 Ed. São Paulo: Atual, 2023. ISBN: 9-ISBN: 786-559-451-357 **(a mesma utilizada em 2025)**
- ☐ **Ensino Religioso** - De Mãos Dadas - Ética e Cidadania - 9º ano/ Avelino A. Correa; Amélia Schneiders - 11 Ed. - São Paulo: Scipione, 2017.  
ISBN: 9.788-547-400-323



# PROJETO LEITURA



Para o acervo do Projeto Leitura é necessária a aquisição de 3 livros literários, conforme a lista disponível na secretaria ou o pagamento da taxa, no ato da matrícula.



Thomas  
Bilíngue for  
Schools

O MATERIAL DE INGLÊS DA CASA THOMAS JEFFERSON É PRODUZIDO EM PARCERIA COM A NATIONAL GEOGRAPHIC LEARNING, COMPOSTO POR:

- STUDENT BOOK
- PRACTICE BOOK
- GRAMMAR BOOK
- THINKING OUTSIDE THE BOX - CAIXAS MAKER (TRABALHO COLETIVO)
- ACESSO A PLATAFORMA DIGITAL
- PORTFÓLIO

MATERIAL NÃO COMERCIALIZADO POR LIVRARIAS.

O PAGAMENTO DA TAXA, REFERENTE AO MATERIAL, DEVERÁ SER FEITO NA ESCOLA.



livrofácil

Qualquer dúvida ligue no número exclusivo de atendimento aos pais e responsáveis.

 (11) 3274-6000

 (11) 4383-8900

de segunda à sexta-feira das 9h às 17h.

Em oportuno, a escola enviará o código de acesso para a realização da compra.

# OBSERVAÇÕES

- ★ Todos os livros didáticos e os cadernos deverão ser devidamente identificados para conferência, no primeiro dia de aula.
- ★ Os materiais de uso diário deverão ser verificados e repostos, ao longo do ano, pela família.
- ★ A mochila, a lancheira e os materiais do aluno devem ser higienizados diariamente.
- ★ Os itens da Lista de Material Escolar - do Setor de Suprimentos, devem ser entregues nos dias **16 a 19/12/2025** ou 20 a 23/1/2026.
- ★ Reunião com pais (apresentação da equipe) - 26/1/2026, às 8h30 (matutino) e às 14h30 (vespertino).
- ★ O início do ano letivo será no dia 27/1/2026.





**"A IMAGINAÇÃO NÃO SE TORNA GRANDE ATÉ QUE OS SERES HUMANOS, DADA A CORAGEM E A FORÇA, A USEM PARA CRIAR."**

**MARIA MONTESSORI**

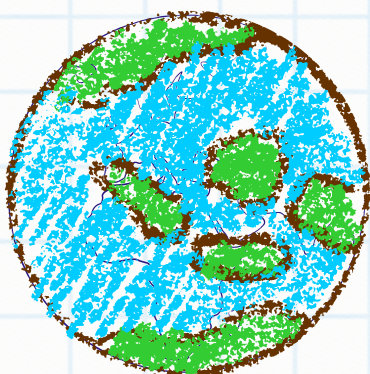
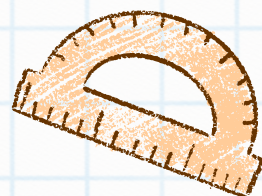



**OS MATERIAIS ESCOLARES E UNIFORMES PODERÃO SER ENCONTRADOS EM  
QUALQUER PAPELARIA OU NOS SEGUINTE ENDEREÇOS:**



**Koala Malharia**  
(61) 3242 3556  
koalamalharia@terra.com.br  
www.koalamalharia.com.br  
SHCL Quadra 307 Bl. B Lj. 21 - Asa Sul  
Brasília DF



**Livraria e Papelaria Flórida**  
(61) 99415-0554  
(61) 3552 0139  
papelariaflorida@hotmail.com  
Av. Central Bl. 790 Lj. 1/2  
Núcleo Bandeirante DF



**Papelaria Casa das Artes**

@casadasartesooficial

acasadasartes.com.br

Asa Norte: SCLN 102, Bl C, subsolo  
3031-6600 / 9 9907-1548 ☎

Águas Claras: Rua 33/34 Norte, Lote 1, Av. das Castanheiras  
3027-8599 / 9 9912-3888 ☎



**Xereta Kids**

SIG Ponto de referencia: na Rua do Bar Quintal  
da Tia Sandra loja 1305 - Cruzeiro / Sudoeste /  
Octogonal, Brasília - DF, 70610-460

(61) 98270-9255

**A CASA DO COLEGIAL**



**W2 509 SUL BLOCO B**  
(61) 3244-2512  
(61)98477-0799

ORCAMENTO@CASADOCOLEGIAL.COM.BR



**PAPELARIA E LIVRARIA J.A**

LOJA 706 NORTE  
(61) 3031-6100

SCRN 706/707 BLOCO H, LOJAS 25, 31 E 35 -  
ASA NORTE, BRASÍLIA - DF, 70740-680

LOJA 311 SUL  
(61) 3031-6130

SHCS CLS 311 - ASA SUL, BRASÍLIA - DF, 70364-500

(61) 3037-1335

**Shopping  
RISK**

PAPELARIA, LIVRARIA,  
INFORMÁTICA E UNIFORMES

**TAGUATINGA**

QNE 01 Lote 05 Loja 1  
Av. Comercial Norte

(61) 3351-2126

(61) 99137-1180

**ÁGUAS CLARAS** (61) 3436-1800 (61) 99136-2289  
Rua 09 Sul Lote 15 Lojas 7,8 e 9 - Av. Araucárias

**SAMAMBAIA** (61) 3045-8038 (61) 98568-0766  
QS 408 Conj. B Lote 02 - Samambaia Norte

**CEILÂNDIA** (61) 3372-5166 (61) 99153-4514  
QNM 01 Conj. H Lote 42 - Ceilândia Sul



www.shoppingrisk.com.br



@Shoppingriskoficial



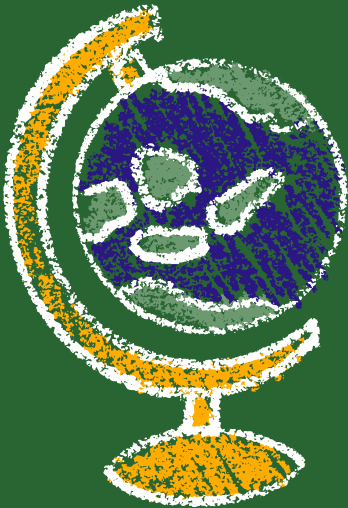
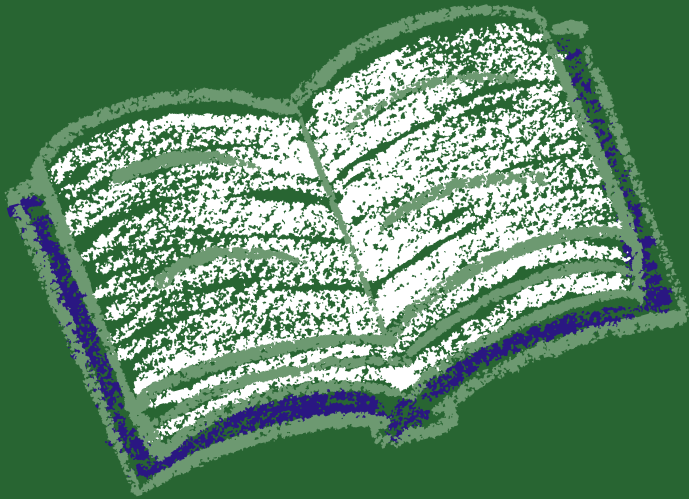



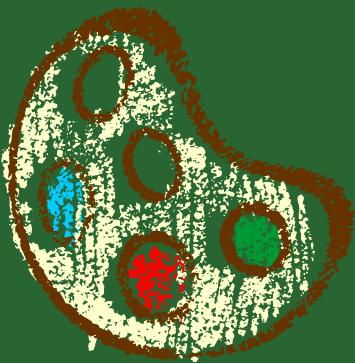
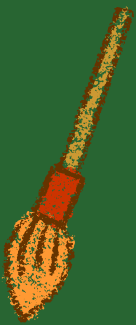
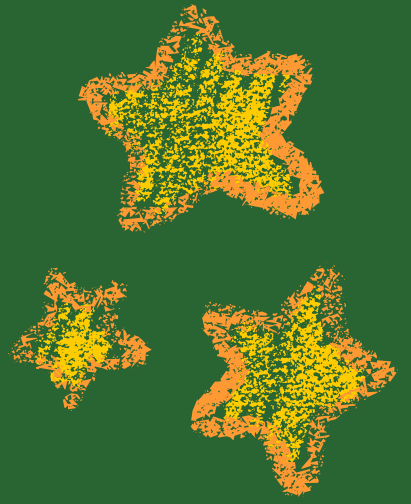



# Escola **montessori**

Tel. (61) 3346-2733

[www.escolamontessori.com.br](http://www.escolamontessori.com.br)

SGAS Quadra 913 - Conjunto A

Brasília - DF

CEP: 70390-130

 (61) 9 9535.7538 (Secretaria)

 @escolamariamontessoridf

 /escolamariamontessoridf

 /mariamontessoridf