

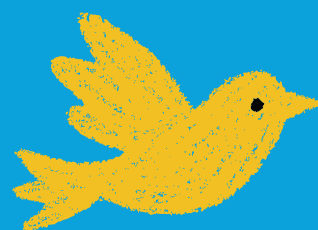

Lista de  
**Material  
Escolar**  
2026



Escola  
**montessori**

Jardim I

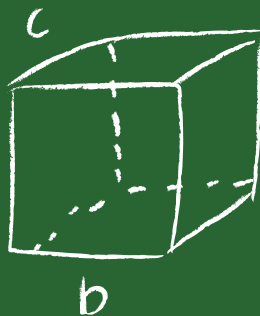
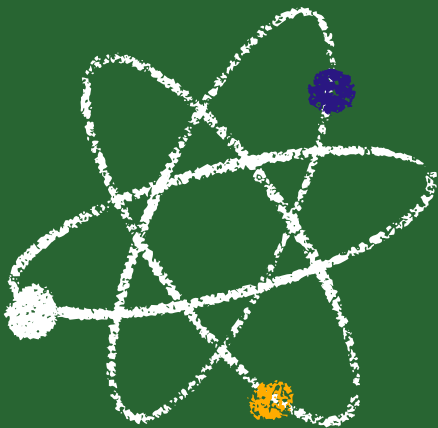



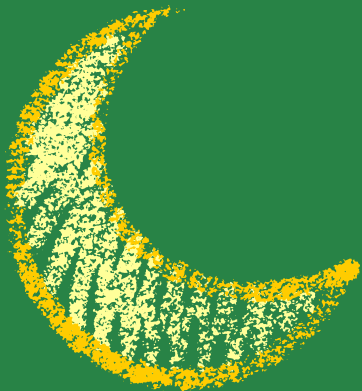
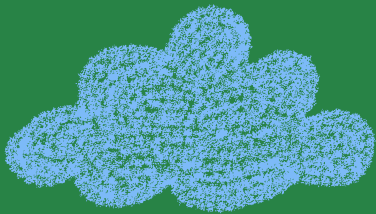
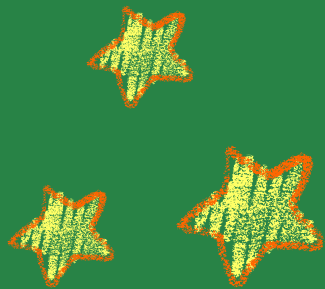
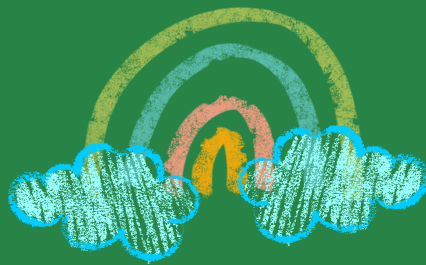
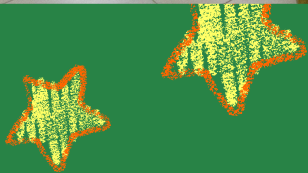
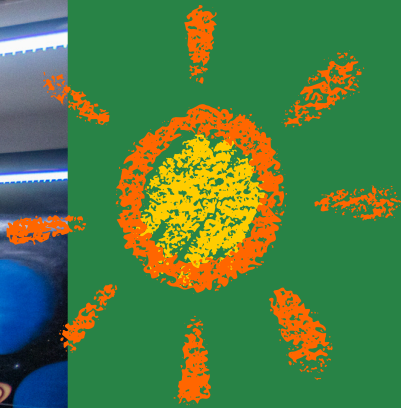



## ITENS DE USO DIÁRIO, DA LISTA DE MATERIAL ESCOLAR QUE DEVEM PERMANECER NA MOCHILA

- ☐ Agenda personalizada (será entregue pela escola)
- ☐ Casaco de frio
- ☐ Garrafa para água
- ☐ 1 Saco para roupa suja ou molhada
- ☐ 1 Troca de roupa

Todos os itens acima, devem ser identificados.

ITENS DA LISTA DE MATERIAL ESCOLAR QUE DEVEM SER ENTREGUES PARA A PROFESSORA, NO **DIA DO RECONHECIMENTO - 28/1/2026**, DAS 8h ÀS 12h (MATUTINO) E DAS 14h ÀS 18h (VESPERTINO).

- ☐ 1 Avental de plástico infantil (qualquer cor - Identificado)
- ☐ 2 Apontadores (para lápis grosso, com depósito)
- ☐ 1 Borracha macia
- ☐ 1 Caixa de caneta hidrocor (12 cores)
- ☐ 1 Caixa de lápis de cor Jumbo (24 unidades)
- ☐ 1 Estojo com zíper - grande com 3 divisórias ( IDENTIFICADO )
- ☐ 2 Lápis pretos tridimensionais (Jumbo hb)
- ☐ 1 Pastas catálogo A4 (50 plásticos grossos em cada uma)
- ☐ 1 Pasta catálogo A5 (50 plásticos)
- ☐ 1 Pasta polionda (2cm - Plástico grosso - Verde)
- ☐ 1 Prancheta (exceto acrílica)
- ☐ 1 Tesoura de bom corte, sem ponta (identificada)
- ☐ 1 Tubo de cola em bastão (40G)

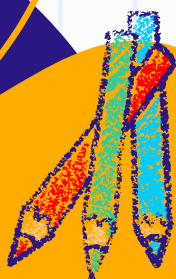



**ITENS DA LISTA DE MATERIAL ESCOLAR QUE DEVEM SER ENTREGUES NO SETOR DE SUPRIMENTOS NOS DIAS - 16 A 19/12/2025 OU 20 A 23/1/2026, DAS 8h ÀS 17h.**

- ☐ 1 Bloco colorido A4
- ☐ 1 Bloco colorido A4 luminoso (Color Set - 120g/m<sup>2</sup>)
- ☐ 1 Bloco colorido (110g/m<sup>2</sup> - 325mm X 235mm)
- ☐ 1 Bloco vegetal (50 folhas)
- ☐ 1 Bloco para Desenho A4 (creme - 140g/m<sup>2</sup>)
- ☐ 1 Caixa de cola colorida (6 cores)
- ☐ 1 Caixa de giz de cera triangular (12 cores)
- ☐ 1 Caixa de lápis de cor jumbo (24 cores) (obs: que contenha a cor cinza)
- ☐ 1 Caneta para retroprojektor ponta dupla (preta)
- ☐ 2 fitas metálicas (15mm X 50m - rosa e azul escuro)
- ☐ 3 Folhas de cartolina laminada (prata, dourada e vermelha)
- ☐ 2 Folhas de cartolina dupla face (amarela e azul)
- ☐ 2 Folhas de cartolina estampada
- ☐ 2 Folhas de EVA com glitter (vermelho ou marrom)
- ☐ 2 Folhas de papel crepom (branco e marrom)
- ☐ 1 Pincel chato para pintura
- ☐ 1 Pacote de botões (sortidos - Tamanho médio)
- ☐ 1 Pacote de palito de picolé (cor natural - 100 unidades)
- ☐ 4 Pacotes de papel sulfite 100 folhas (rosa, azul, amarelo e verde)
- ☐ 1 Pacote de glitter (100g)
- ☐ 1 Pote de tinta acrílica brilhante (250ml - preta)
- ☐ 2 Potes de tinta guache (250ml - branca, azul claro ou vermelho)
- ☐ 2 Potes de massa de modelar (500g - Qualquer cor)
- ☐ 1 Resma de papel A4 (branco - 500 folhas)
- ☐ 1 Rolo de fita adesiva transparente (12mm x 30m)
- ☐ 1 Rolo de barbante
- ☐ 1 Rolo de fita de cetim (15mm x 10m - amarela, azul escuro ou vermelho)
- ☐ 1 Rolo de fita crepe marrom (18mm X 50m)
- ☐ 1 Tela para pintura (20cm X 30cm)
- ☐ 1 Tubo de cola branca (90/100g)

OBS.: OS PAPÉIS DEVEM SER ENTREGUES ABERTOS.



# PROJETO LEITURA



Para o acervo do Projeto Leitura é necessária a aquisição de 3 livros literários, conforme a lista disponível na secretaria ou o pagamento da taxa, no ato da matrícula.



Thomas  
Bilingue for  
Schools



O MATERIAL DE INGLÊS DA CASA THOMAS JEFFERSON É PRODUZIDO EM PARCERIA COM A NATIONAL GEOGRAPHIC LEARNING, COMPOSTO POR:

- STUDENT BOOK
- PRACTICE BOOK
- GRAMMAR BOOK
- THINKING OUTSIDE THE BOX - CAIXAS MAKER ( TRABALHO COLETIVO)
- ACESSO A PLATAFORMA DIGITAL
- PORTFÓLIO

MATERIAL NÃO COMERCIALIZADO POR LIVRARIAS.

O PAGAMENTO DA TAXA, REFERENTE AO MATERIAL, DEVERÁ SER FEITO NA ESCOLA.



# OBSERVAÇÕES

- ★ Todos os livros didáticos e os cadernos deverão ser encapados, devidamente identificados e entregues à professora, no dia do reconhecimento.
- ★ Os materiais de uso diário deverão ser verificados e repostos, ao longo do ano, pela família.
- ★ Na lancheira deve conter, diariamente, guardanapo de tecido e talheres.
- ★ A mochila, a lancheira e os materiais do aluno devem ser higienizados diariamente.
- ★ Os itens da Lista de Material Escolar - do Setor de Suprimentos, devem ser entregues nos dias **16 a 19/12/2025** ou 20 a 23/1/2026, das 8h às 17h.
- ★ Reunião com pais (apresentação da equipe) - 27/1/2026, às 8h30 (matutino) e às 14h30 (vespertino).
- ★ O Dia do Reconhecimento será no dia 28/1/2026, das 8h às 12h (matutino) e das 14h às 18h (vespertino).
- ★ O início do ano letivo será no dia 29/1/2026.

A LISTA DE MATERIAL ADQUIRIDA É PARA USO DOS PROJETOS, DE ACORDO COM A PROPOSTA PEDAGÓGICA. POR ESSA RAZÃO, SOLICITAMOS QUE PRIMEM PELA QUALIDADE DOS PRODUTOS.

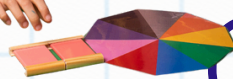

**"A IMAGINAÇÃO NÃO SE TORNA GRANDE ATÉ QUE OS SERES HUMANOS, DADA A CORAGEM E A FORÇA, A USEM PARA CRIAR."**

**MARIA MONTESSORI**





**OS MATERIAIS ESCOLARES E UNIFORMES PODERÃO SER ENCONTRADOS EM  
QUALQUER PAPELARIA OU NOS SEGUINTE ENDEREÇOS:**



**Koala Malharia**  
(61) 3242 3556  
koalamalharia@terra.com.br  
www.koalamalharia.com.br  
SHCL Quadra 307 Bl. B Lj. 21 - Asa Sul  
Brasília DF



**Livraria e Papelaria Flórida**  
(61) 99415-0554  
(61) 3552 0139  
papelariaflorida@hotmail.com  
Av. Central Bl. 790 Lj. 1/2  
Núcleo Bandeirante DF



**Papelaria Casa das Artes**

@casadasartesooficial

acasadasartes.com.br

Asa Norte: SCLN 102, Bl C, subsolo  
3031-6600 / 9 9907-1548 ☎

Águas Claras: Rua 33/34 Norte, Lote 1, Av. das Castanheiras  
3027-8599 / 9 9912-3888 ☎



**Xereta Kids**

SIG Ponto de referencia: na Rua do Bar Quintal  
da Tia Sandra loja 1305 - Cruzeiro / Sudoeste /  
Octogonal, Brasília - DF, 70610-460

(61) 98270-9255

**A CASA DO COLEGIAL**



**W2 509 SUL BLOCO B**  
(61) 3244-2512  
(61)98477-0799

ORCAMENTO@CASADOCOLEGIAL.COM.BR



**PAPELARIA E LIVRARIA J.A**

LOJA 706 NORTE  
(61) 3031-6100

SCRN 706/707 BLOCO H, LOJAS 25, 31 E 35 -  
ASA NORTE, BRASÍLIA - DF, 70740-680

LOJA 311 SUL  
(61) 3031-6130

SHCS CLS 311 - ASA SUL, BRASÍLIA - DF, 70364-500

(61) 3037-1335

**Shopping  
RISK**

PAPELARIA, LIVRARIA,  
INFORMÁTICA E UNIFORMES

**TAGUATINGA**

QNE 01 Lote 05 Loja 1  
Av. Comercial Norte

(61) 3351-2126

(61) 99137-1180

**ÁGUAS CLARAS** (61) 3436-1800 (61) 99136-2289  
Rua 09 Sul Lote 15 Lojas 7,8 e 9 - Av. Araucárias

**SAMAMBAIA** (61) 3045-8038 (61) 98568-0766  
QS 408 Conj. B Lote 02 - Samambaia Norte

**CEILÂNDIA** (61) 3372-5166 (61) 99153-4514  
QNM 01 Conj. H Lote 42 - Ceilândia Sul



www.shoppingrisk.com.br



@Shoppingriskoficial



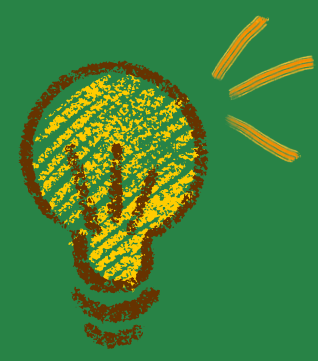
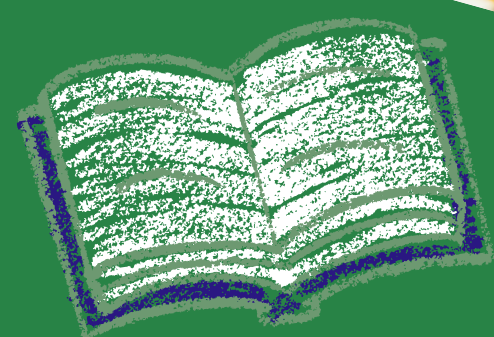
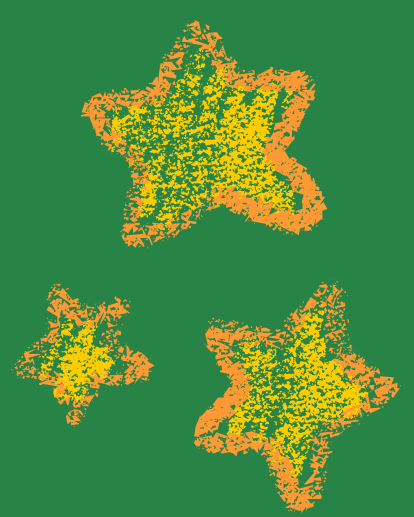







# Escola **montessori**

Tel. (61) 3346-2733

[www.escolamontessori.com.br](http://www.escolamontessori.com.br)

SGAS Quadra 913 - Conjunto A

Brasília - DF

CEP: 70390-130

 (61) 9 9535.7538 (Secretaria)

 @escolamariamontessoridf

 /escolamariamontessoridf

 /mariamontessoridf